Bernische
Lehrerversicherungskasse

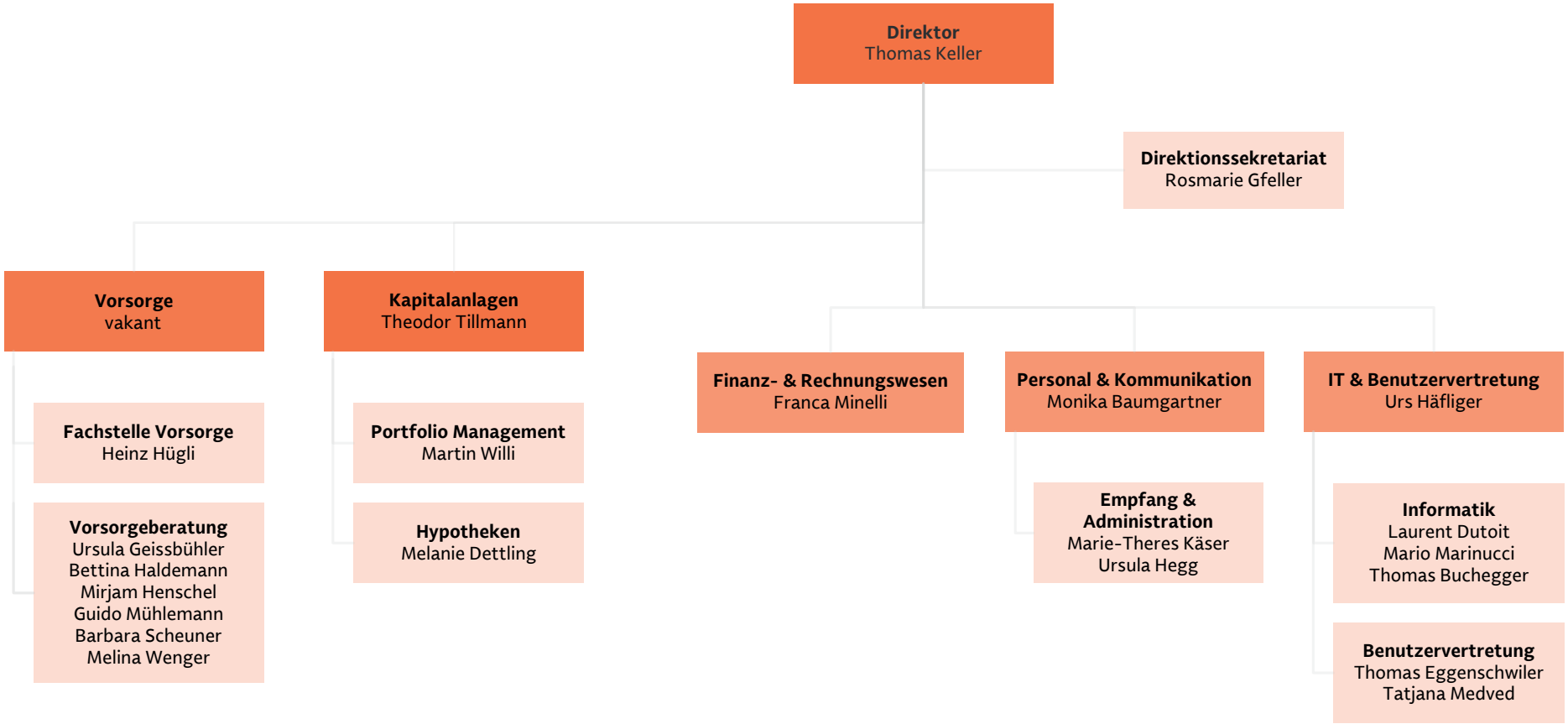

gültig ab 24.01.2019